ศูนย์วิทยบริการและชุมชนสัมพันธ์ มสธ. นครสวรรค์
งานประสานเครือข่ายและชุมชนท้องถิ่น
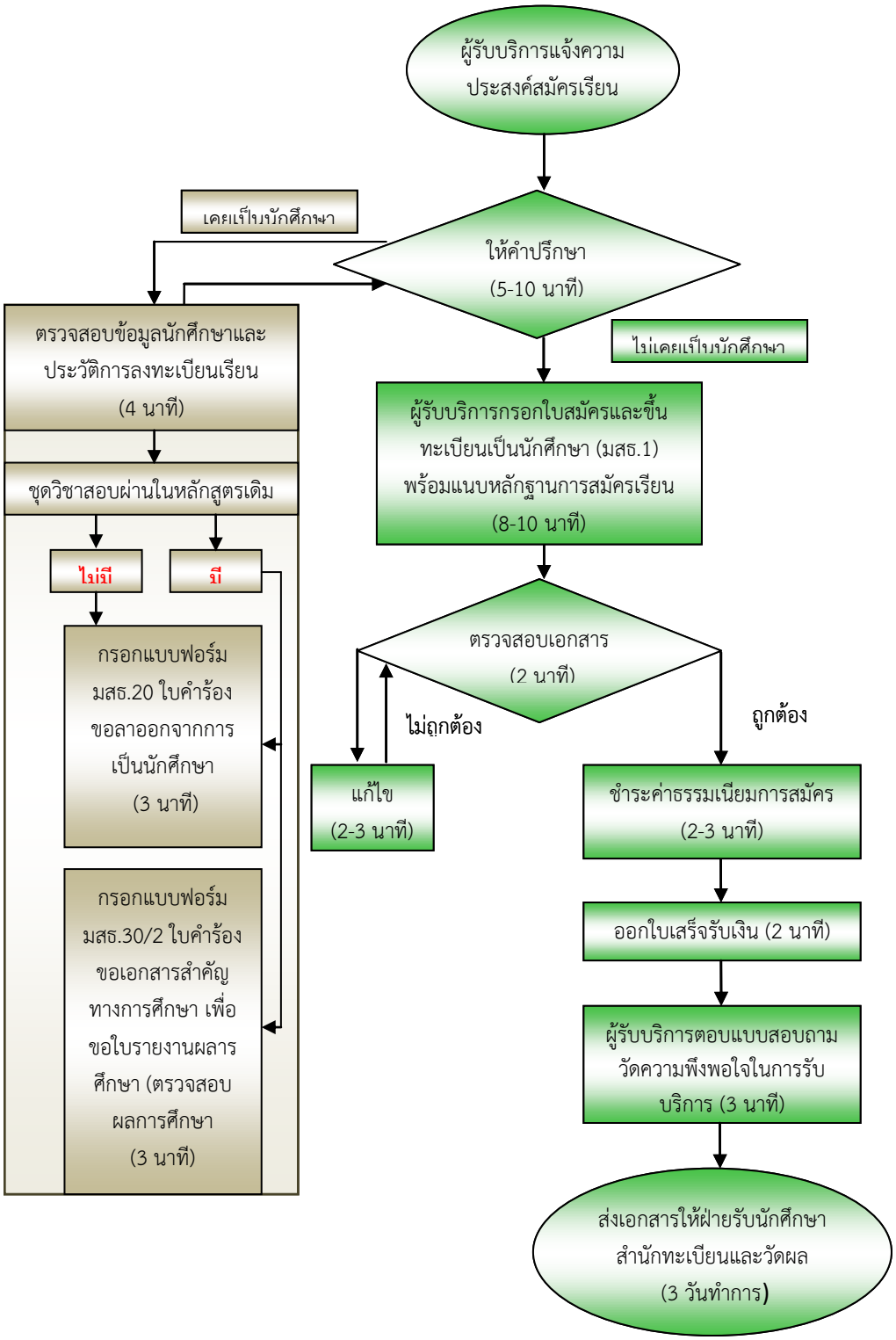
ขั้นตอนการให้บริการรับสมัครนักศึกษาใหม่หลักสูตรปริญญาตรี